

FUENTE: Consejo Internacional de Cereales (CIC)
Datos actualizados a 21/01/2010

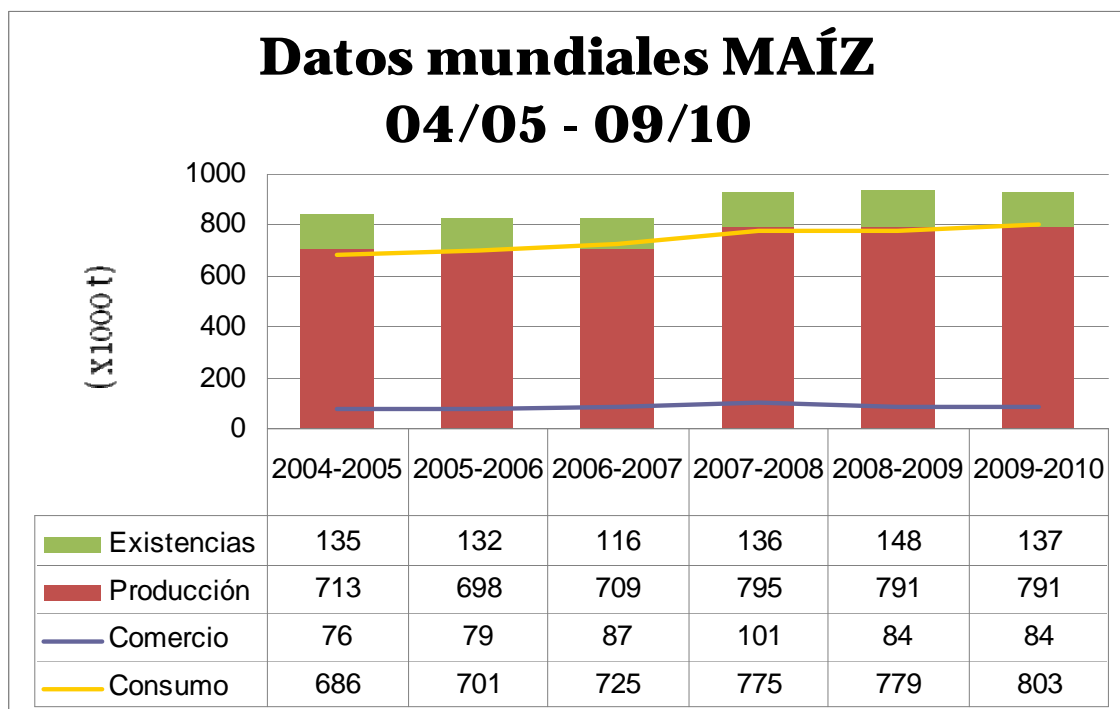

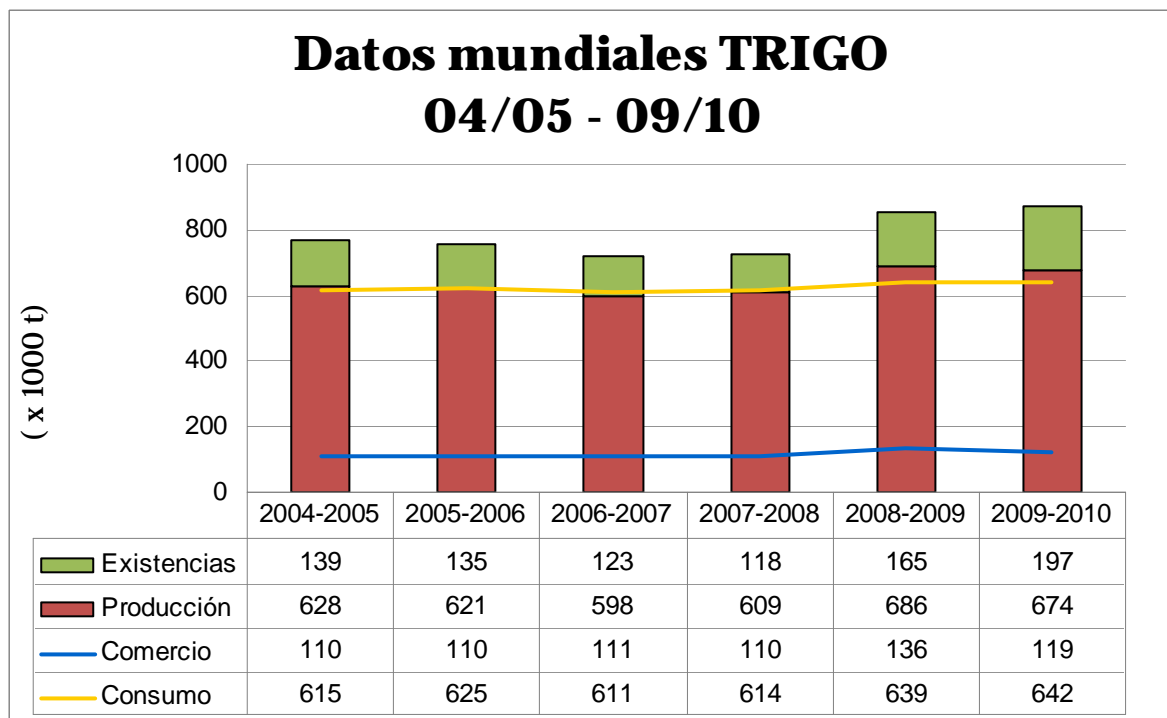
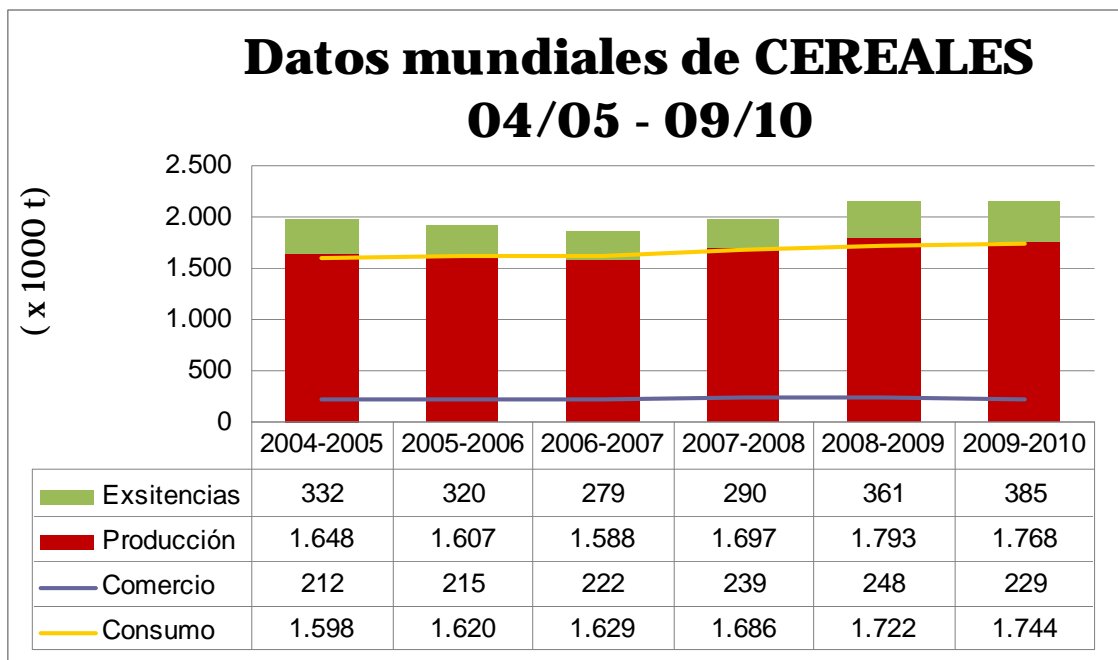

COMENTARIOS

PERSPECTIVAS PARA 2009/10

La previsión para la **cosecha mundial de cereales** aumenta hasta alcanzar una **producción de 1.768 millones de toneladas de cereales**, un descenso de 25 millones respecto al récord del año pasado. El **consumo total** se recorta a 1.744 millones de toneladas.

Las **existencias mundiales** aumentan 12 millones de toneladas respecto a la anterior previsión y se sitúan en 385 millones de toneladas, su nivel más alto en 8 años. Aumento las existencias de trigo, pero descendiendo las de maíz.

El **comercio mundial de cereales en 2009/10** aumenta 1 millón de toneladas, aunque es muy inferior a la cantidad del año pasado y se sitúa en 229 millones.

TRIGO

La **producción mundial de TRIGO** se estima en 674 millones de toneladas, 6 millones por encima de la previsión del mes pasado, que supone un descenso de 12 m. respecto al récord de 2008. Las lluvias en Argentina dificultaron la finalización de la recolección, y podrían mermar la calidad de la cosecha, mientras que en Brasil el tiempo húmedo provocó cierta recalificación de la cosecha como trigo pienso.

La previsión para el **consumo mundial** asciende a 642 millones de toneladas, 1 millón menos que el pasado mes y prácticamente sin cambios respecto a 2008/09.

Las **existencias mundiales** aumentan en 32 m. de toneladas en 2009/10 respecto al año anterior, y 6 millones respecto a la previsión del mes anterior, para situarse en 197 millones de toneladas, una cifra record.

El **comercio** de trigo se estima en 119 millones de toneladas, casi la misma cifra que la estimada el mes pasado, pero un 12,5% menor que la tasa registrada el pasado año.

MAÍZ

La **producción de MAÍZ** en 2009/10 se estima en 791 millones de toneladas, sin cambios respecto al 2008/09, 4 millones por encima de la previsión del mes pasado.

El **consumo mundial** de maíz se estima en un nivel récord de 803 millones de toneladas, un aumento del 3% respecto a la anterior cosecha. Este aumento se debe al incremento de su uso para piensos en un 1,5%.

El **comercio mundial** de maíz se sitúa en 84 millones de toneladas, igual a la cifra del año pasado.

Se espera que las **existencias mundiales** alcancen los 137 millones de toneladas, 11 millones por debajo del pasado año y algo superiores a las previsiones del mes pasado.

COMPARATIVA

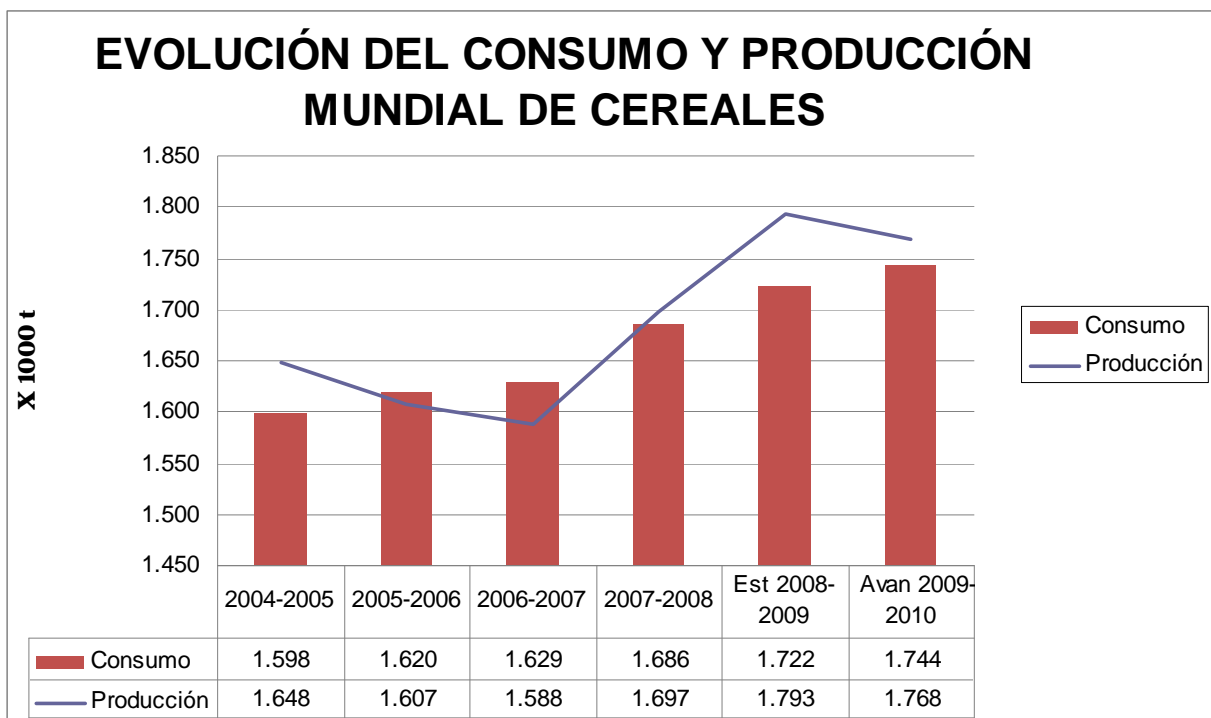

EVOLUCIÓN DEL CONSUMO Y PRODUCCIÓN MUNDIAL DE TRIGO

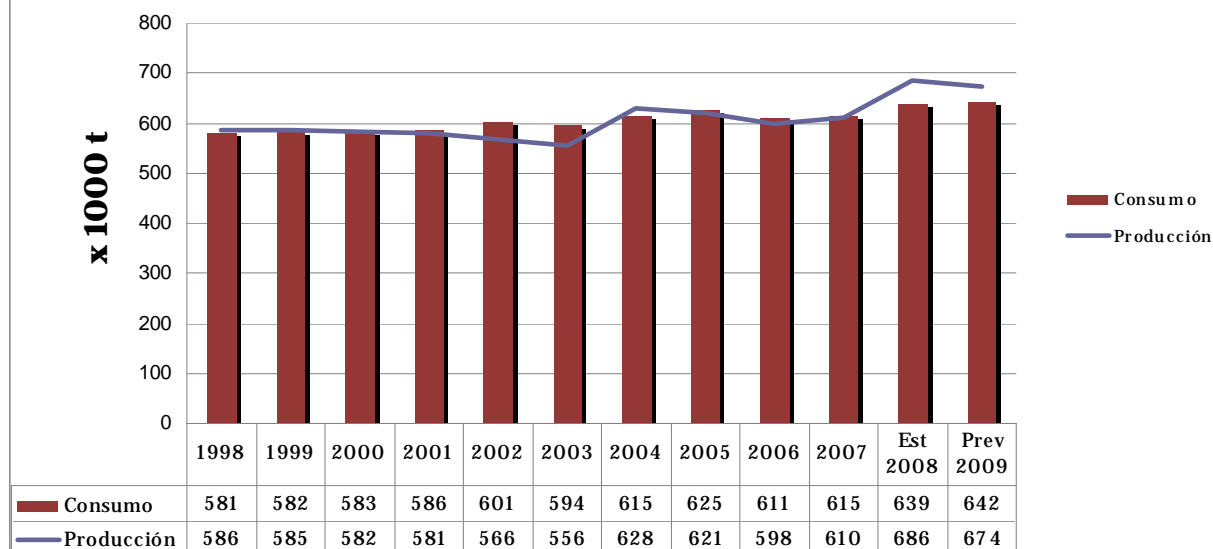

EVOLUCIÓN DEL CONSUMO Y PRODUCCIÓN MUNDIAL DE MAÍZ

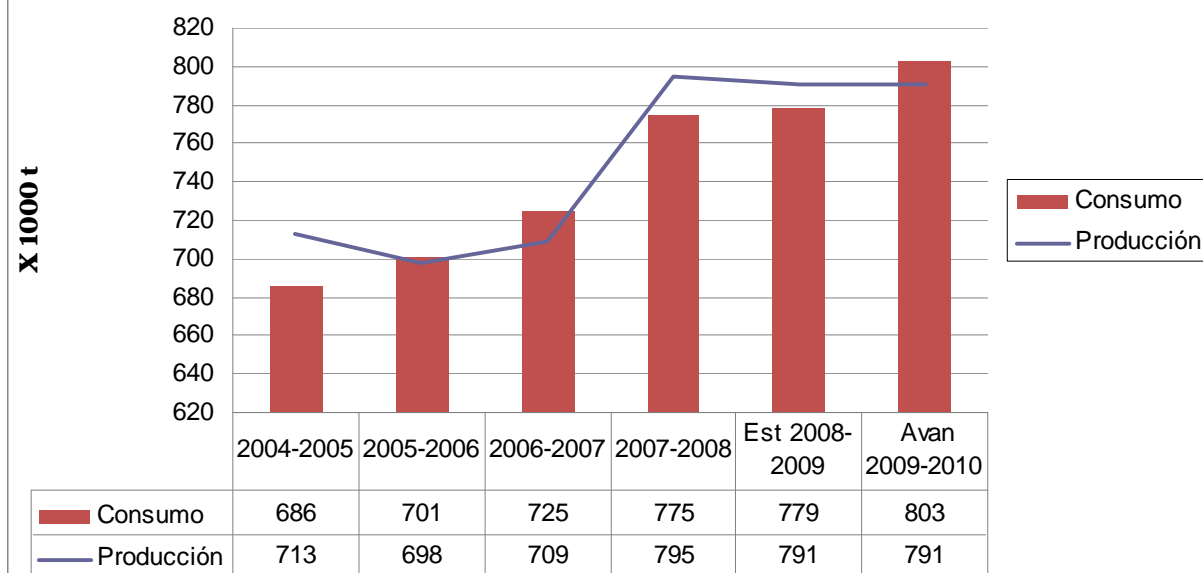

⇒ [Siga el enlace si desea descargar el informe resumido del CIC: Descargar el informe](#)